



**НОВЫЕ СИСТЕМЫ
ПРОЕКТИРОВАНИЯ**

Общество с ограниченной ответственностью

УТВЕРЖДАЮ:

Генеральный директор

_____ А. П. Кренделев

"__" _____ 2020 г.

КОГДА СРАВНИВАЮТ - ВЫБИРАЮТ НАС!

664025, г. Иркутск, ул. Ленина, д. 6, этаж 3, офис 301

ОКПО 87034393, ОГРН 1083810001956, ИНН/КПП 3810052299/381001001

тел. 8-950-09-88-476, E-mail: info@nsp38.ru, сайт: www.nsp38.ru

**ЗАКАЗЧИК : АДМИНИСТРАЦИЯ МОЛОДЕЖНОГО МУНИЦИПАЛЬНОГО ОБРАЗОВАНИЯ - АДМИНИСТРАЦИЯ СЕЛЬСКОГО
ПОСЕЛЕНИЯ**

ОБЪЕКТ : "ПАРКОВАЯ ЗОНА ПО АДРЕСУ: П. МОЛОДЕЖНЫЙ, УЛ. ПОДГОРНАЯ"

РАБОЧАЯ ДОКУМЕНТАЦИЯ

МК-05-05-20-ГП

ГЕНЕРАЛЬНЫЙ ПЛАН

**ИРКУТСК
2020**

ВЕДОМОСТЬ ЧЕРТЕЖЕЙ ОСНОВНОГО КОМПЛЕКТА МАРКИ ГП

Лист	Наименование	Примечание
1	Общие данные	
2	План подготовки территории М1:500	
3	Разбивочный план М 1:500	
4	План организации рельефа М1:500	
5	План земляных масс М1:500	
6	План благоустройства территории М1:500	

- Рабочие чертежи марки ГП разработаны в соответствии с нормативно-правовыми документами:
 - СП 42.13330.2011 "Градостроительство. Планировка и застройка городских и сельских поселений" Актуализированная редакция СНиП 2.07.01-89*;
 - СанПиН 2.4.2.2821-10 "Санитарно-эпидемиологические требования к условиям содержания и организации обучения в общеобразовательных учреждениях"
 - СП 4.13130.2013 "Санитарно-эпидемиологические требования к условиям и организации обучения в общеобразовательных учреждениях" с изменениями на 2015г;
 - СП 34.13330.2012 "Автомобильные дороги" Актуализированная редакция СНиП 2.05.02-85*
 - СанПиН 2.2.1/2.1.1.1200-03 "Санитарно-защитные зоны и санитарная классификация предприятий, сооружений и иных объектов"
 - СП 59.13330.2012 "Доступность зданий и сооружений для маломобильных групп населения" Актуализированная редакция СНиП 35.01-2001 (с Изменением N1)
 - СНиП III-10-75 "Благоустройство территории"
- Проект составлен на инженерно - топографическом плане масштаба 1:500,
 - Система координат местная
 - Система высот Балтийская 1977г.





Взам. инв.№

Подпись и дата

Инв. №подл.

Технические решения, принятые в проектной документации, соответствуют требованиям экологических, санитарно-гигиенических, противопожарных и других норм, действующих на территории Российской Федерации, и обеспечивают безопасную для жизни и здоровья людей эксплуатацию объекта при соблюдении предусмотренных проектом мероприятий.

Главный конструктор проекта  Кренделев А.П.

МК-05-05-20-ГП						
Парковая зона по адресу: п. Молодежный, ул. Подгорная						
Изм.	Кол.уч.	Лист	Нодок.	Подп.	Дата	
Н.контроль		Кренделев			05.2020	
Генеральный план						Стадия
						Лист
						Листов
						Р
						1
						6
Общие данные						 НОВЫЕ СИСТЕМЫ ПРОЕКТИРОВАНИЯ тел. 8-950-09-88-476
ГКП		Кренделев			05.2020	
Разработал		Горбатский			05.2020	

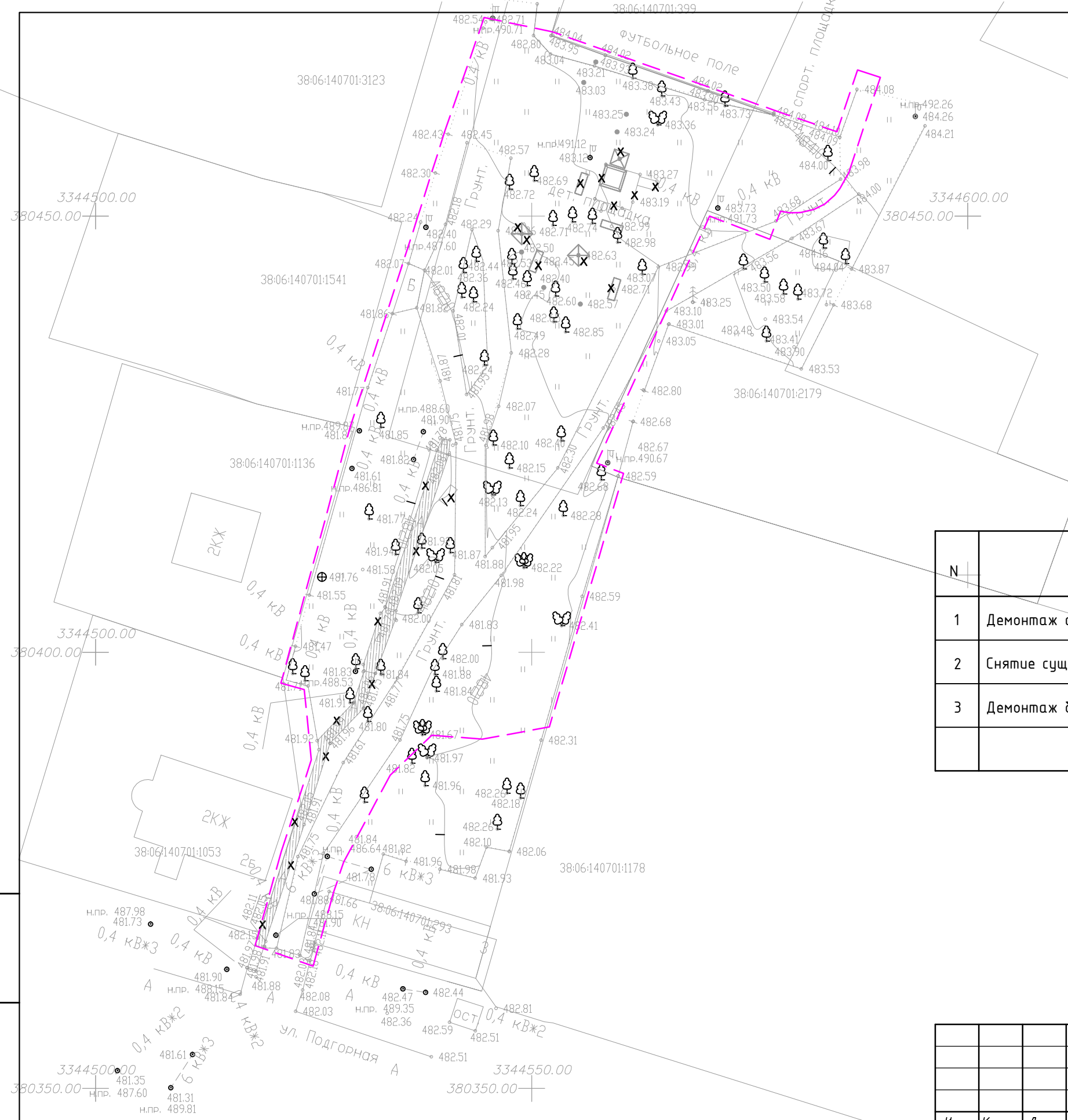

ВЕДОМОСТЬ РАБОТ ПО ПОДГОТОВКИ ТЕРРИТОРИИ

N	Наименование	Ед. измер.	Кол-во	Примечание
1	Демонтаж сущ. МАФ	-	-	см. Акт демонтажа
2	Снятие существующего асфальтового покрытия	м2	77	h-0.05м
3	Демонтаж бортового камня	м.п.	126	БР 100.20.08

УСЛОВНЫЕ ОБОЗНАЧЕНИЯ :

- демонтаж
- снятие существующего асфальтового покрытия

Инд. № подл. Подп. и дата. Взам. инв. №

МК-05-05-20-ГП							
Парковая зона по адресу: п. Молодежный, ул. Подгорная							
Изм.	Кол.уч.	Лист	№ док.	Подп.	Дата		
Н.контроль	Кренделев	Кренделев			05.2020		
Генеральный план					Стадия	Лист	Листов
					Р	2	
План подготовки территории М 1:500					НОВЫЕ СИСТЕМЫ ПРОЕКТИРОВАНИЯ тел. 8-950-09-88-476		
ГКП	Кренделев	Кренделев			05.2020		
Разработал	Горбатский	Горбатский			05.2020		

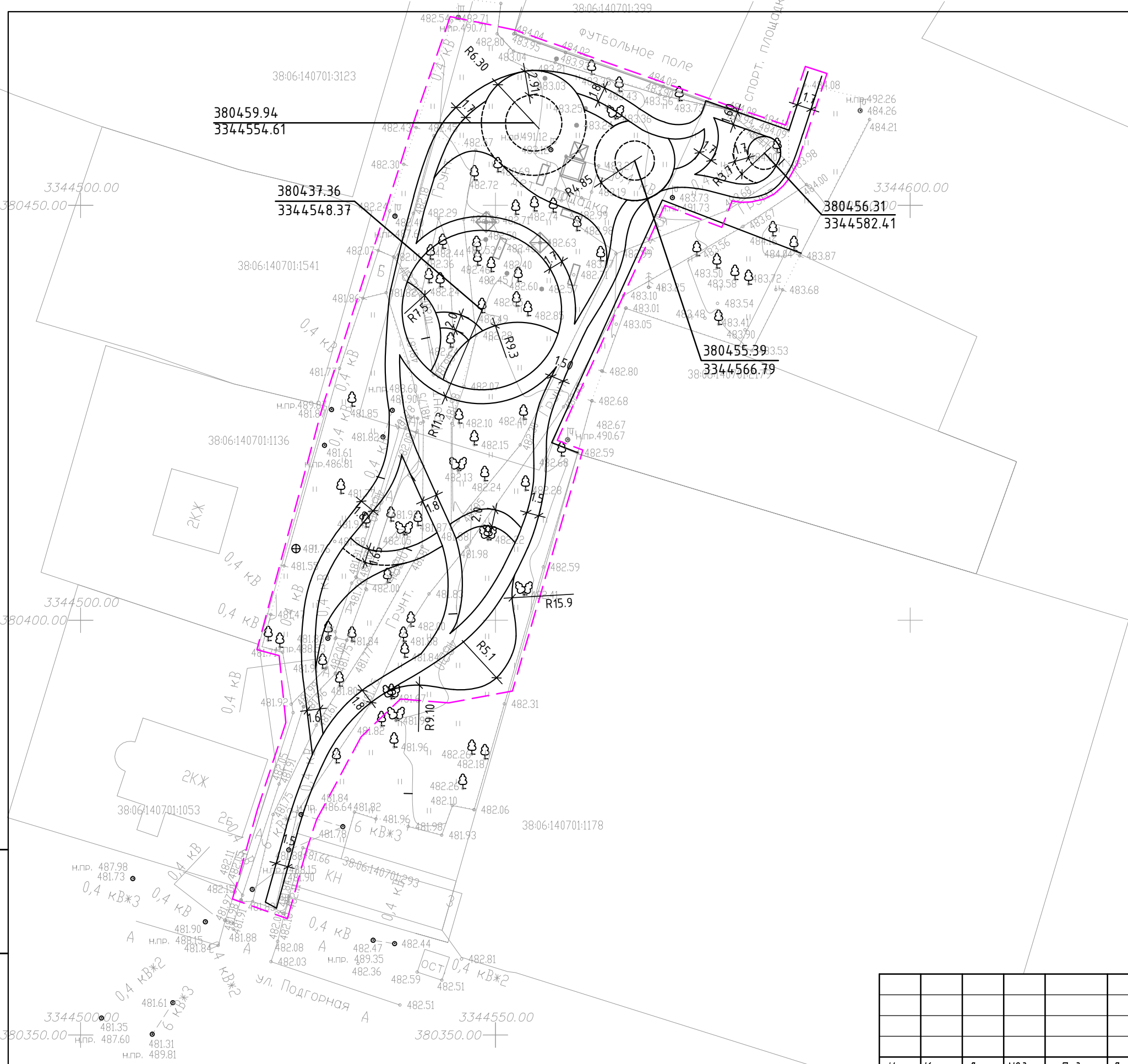

Инв. № подл.	Подп. и дата	Взам. инв. №

Изм.	Кол.уч.	Лист	№ док.	Подп.	Дата
Н.контроль		Кренделев		<i>Кренделев</i>	05.2020
ГКП		Кренделев		<i>Кренделев</i>	05.2020
Разработал		Горбатский		<i>Горбатский</i>	05.2020

МК-05-05-20-ГП		
Парковая зона по адресу: п. Молодежный, ул. Подгорная		
Генеральный план	Стадия	Лист
	Р	3
Разбивочный план М 1:500		

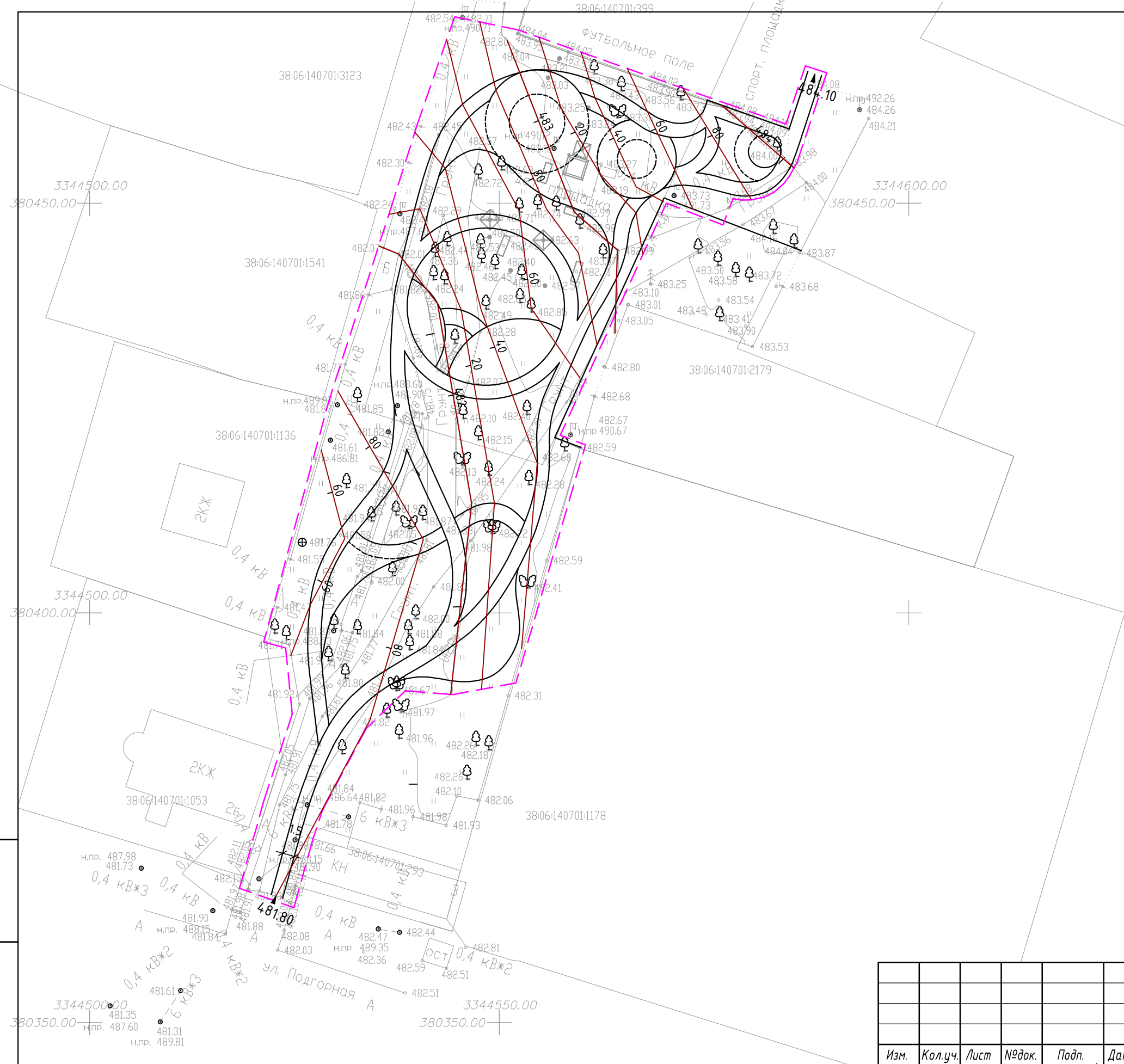

УСЛОВНЫЕ ОБОЗНАЧЕНИЯ :

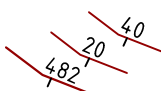
- ▼ + 482.70 проектная отметка
- ▲ 482.59 натурная отметка
-  проектные горизонталы

Ивл. № подл. Подп. и дата Взам. инв. №

Изм.	Кол.уч.	Лист	Подок.	Подп.	Дата
Н.контроль		Кренделев		<i>Кренделев</i>	05.2020
ГКП		Кренделев		<i>Кренделев</i>	05.2020
Разработал		Горбатский		<i>Горбатский</i>	05.2020

МК-05-05-20-ГП

Парковая зона по адресу: п. Молодежный, ул. Подгорная

Генеральный план	Стадия	Лист	Листов
	Р	4	

План организации рельефа
М 1:500



**НОВЫЕ СИСТЕМЫ
ПРОЕКТИРОВАНИЯ**
тел. 8-950-09-88-476

ВЕДОМОСТЬ ОБЪЕМОВ ЗЕМЛЯНЫХ МАСС

Наименование грунта	Количество, м ³	
	насыпь (+)	выемка (-)
1. Грунт планировки территории	0	0
2. Грунты вытесняемые :		
-подземными частями зданий	-	-
-устройством покрытий (в т.ч. демонтируемое асфальтовое покрытие)	-	387
-устройством озеленения	-	111
Итого :		498
3. Избыток грунта (на вывоз)		498

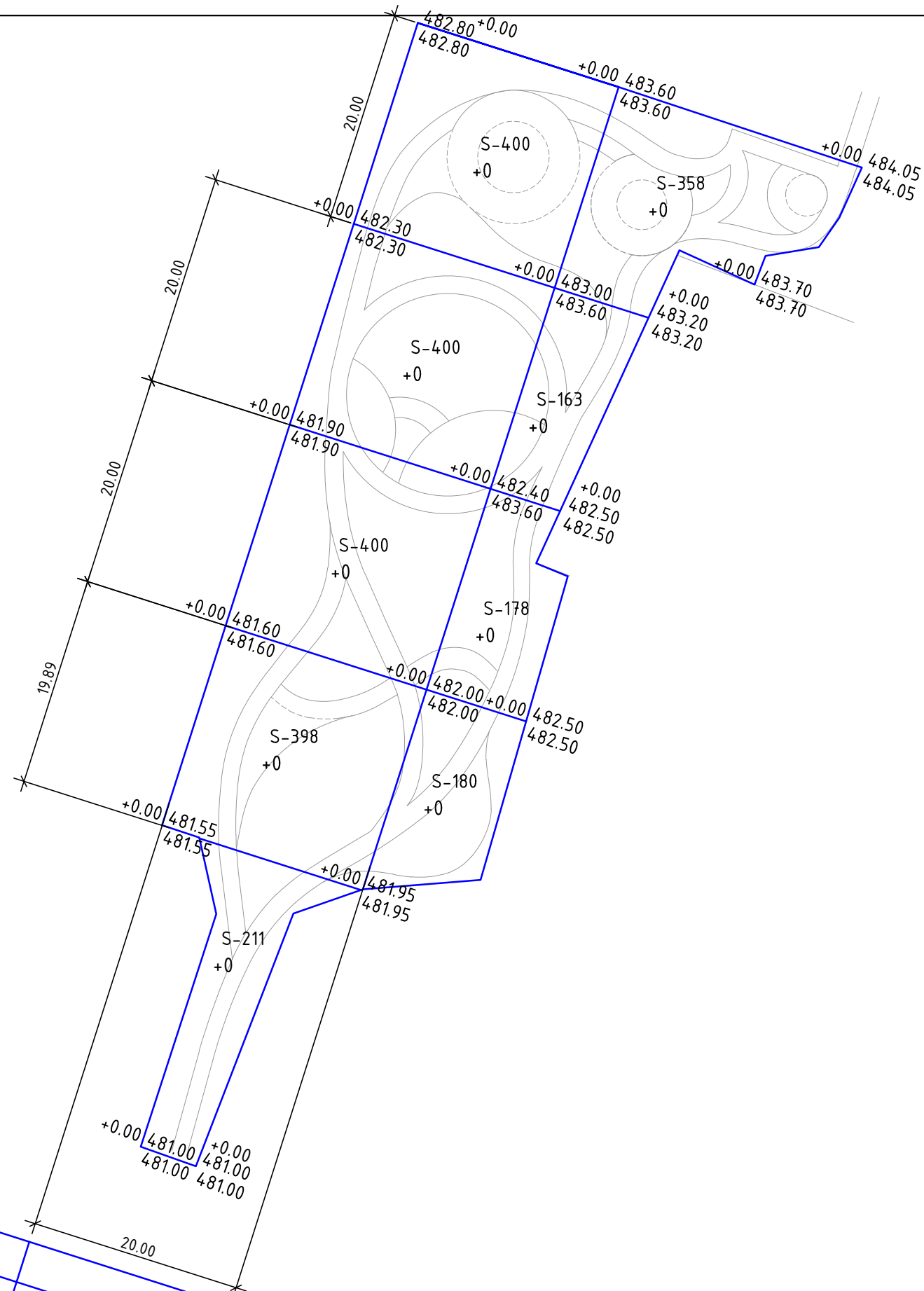

УСЛОВНЫЕ ОБОЗНАЧЕНИЯ :

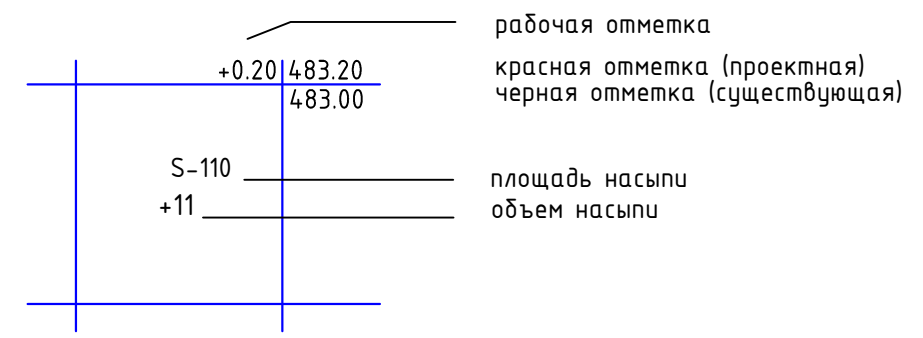

Насыпь (+)	-	-	-	-	0
Выемка (-)	-	-	-	-	0
ВСЕГО:					0

Изм. № подл.	Взам. инв. №
Подп. и дата	

МК-05-05-20-ГП					
Парковая зона по адресу: п. Молодежный, ул. Подгорная					
Изм.	Кол.уч.	Лист	Нодок.	Подп.	Дата
Н.контроль	Кренделев			<i>Кренделев</i>	05.2020
Генеральный план					Стадия
					Р
					Лист
					5
					Листов
ГКП	Кренделев			<i>Кренделев</i>	05.2020
Разработал	Горбатский			<i>Горбатский</i>	05.2020
План земляных масс М 1:500					 НОВЫЕ СИСТЕМЫ ПРОЕКТИРОВАНИЯ тел. 8-950-09-88-476
формат А3					

ВЕДОМОСТЬ ПОКРЫТИЙ

Условные обознач.	Наименование	Длина м	Ширина м	Площадь покрытия, м ²	Бордюр из ботового камня	
					Тип	п. м.
	Покрытие из тротуарной плитки тип 1	—	—	562	бр. 100.20.8	792
	покрытие площадок из резиновой крошки цвет RAL7040/ RAL3016, тип2	—	—	202/376		

ВЕДОМОСТЬ ЭЛЕМЕНТОВ ОЗЕЛЕНЕНИЯ

Позиция	Наименование породы или вида насаждения	Высота м	Кол-во шт.	Примечание
	Озеленение (газон партерный)		1592	растительный слой грунта 0.07м

ВЕДОМОСТЬ МАЛЫХ АРХИТЕКТУРНЫХ ФОРМ И ПЕРЕНОСНЫХ ИЗДЕЛИЙ

Позиция	Наименование	Кол-во шт.	Примечание	Вес
	Игровой комплекс ГН 1200/1	1	000 "АВЕН"	1000
	Игровой комплекс ГН 1200/3	1	000 "АВЕН"	2500
	Гнездо К30	1	000 "АВЕН"	153
	Крепость МК8	1	000 "АВЕН"	66
	Лежаки С190	1	000 "АВЕН"	47.5
	Скамья С189	8	000 "АВЕН"	56
	Скамья С208	1	000 "АВЕН"	22
	Скамья С35	4	000 "АВЕН"	130
	Урна У206	13	000 "АВЕН"	24

-Размер, конструкцию и количество фундаментов см. схемы монтажа производителя.



Конструкция покрытия из тротуарной плитки тип 1

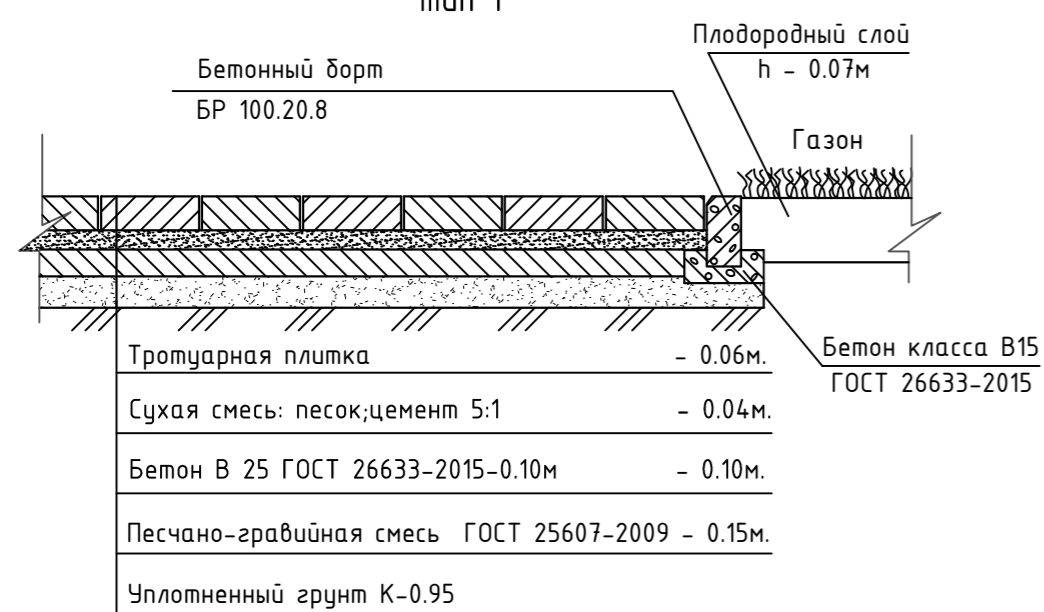

Конструкция покрытия спортплощадок из резиновой крошки (EcoStepMultiSport) тип 2

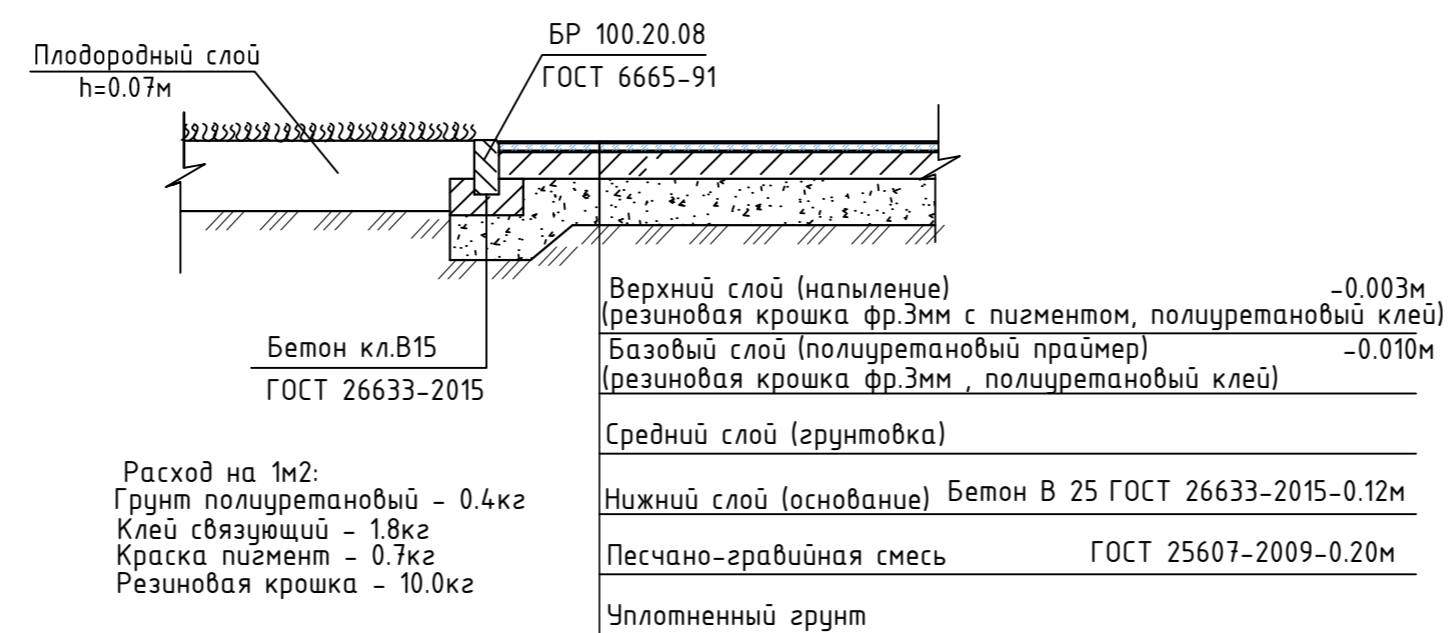

МК-05-05-20-ГП

Парковая зона по адресу: п. Молодежный, ул. Подгорная

Генеральный план

Стадия	Лист	Листов
Р	6	

План благоустройства территории М 1:500

Изм.	Кол.уч.	Лист	Издок.	Подп.	Дата
Н.контроль		Кренделев		Кренделев	05.2020
ГКП		Кренделев		Кренделев	05.2020
Разработал		Горбатский		Горбатский	05.2020

